

## ประกาศกรมศิลปากร

### เรื่อง จันทะเบียนและกำหนดเขตที่ดินโบราณสถาน

อาศัยอำนาจตามความในมาตรา ๑ แห่งพระราชบัญญัติโบราณสถาน โบราณวัตถุ ศิลปวัตถุ และพิพิธภัณฑสถานแห่งชาติ พ.ศ. ๒๕๐๔ อธิบดีกรมศิลปากร จึงประกาศจันทะเบียนและกำหนดเขตที่ดินโบราณสถานในเขตท้องที่กรุงเทพมหานครและจังหวัดอุบลราชธานี ดังนี้

๑. โบราณสถานวัดสิตาราม ถนนดำรงรักษ์ แขวงคลองมหานาค เขตป้อมปราบศัตรูพ่าย กรุงเทพมหานคร พื้นที่โบราณสถานประมาณ ๑ ไร่ ๔๕ ตารางวา
  ๒. โบราณสถานวัดประเสริฐสุทธารวาส ถนนสุขสวัสดิ์ ๒๑ แขวงราษฎร์บูรณะ เขตราษฎร์บูรณะ กรุงเทพมหานคร พื้นที่โบราณสถานประมาณ ๑ ไร่ ๓๘ ตารางวา
  ๓. โบราณสถานกรมโยธาธิการ (อาคารหลังเก่า) ถนนหลานหลวง แขวงสำราญราษฎร์ เขตพระนคร กรุงเทพมหานคร พื้นที่โบราณสถานประมาณ ๒ ไร่ ๒ งาน ๕๕.๑๔ ตารางวา
  ๔. โบราณสถานอุโบสถวัดทุ่งศรีเมือง ตำบลในเมือง อำเภอเมืองอุบลราชธานี จังหวัดอุบลราชธานี พื้นที่โบราณสถานประมาณ ๒ ไร่ ๓ งาน ๕๔ ตารางวา
- รายละเอียดดังปรากฏตามแผนผังแนบท้ายประกาศนี้
- จึงขอประกาศเพื่อทราบทั่วกัน

ประกาศ ณ วันที่ ๒๘ มิถุนายน พ.ศ. ๒๕๓๘

ฐิติ บุรกรรมโกวิท

รองอธิบดี ปฏิบัติราชการแทน

อธิบดีกรมศิลปากร

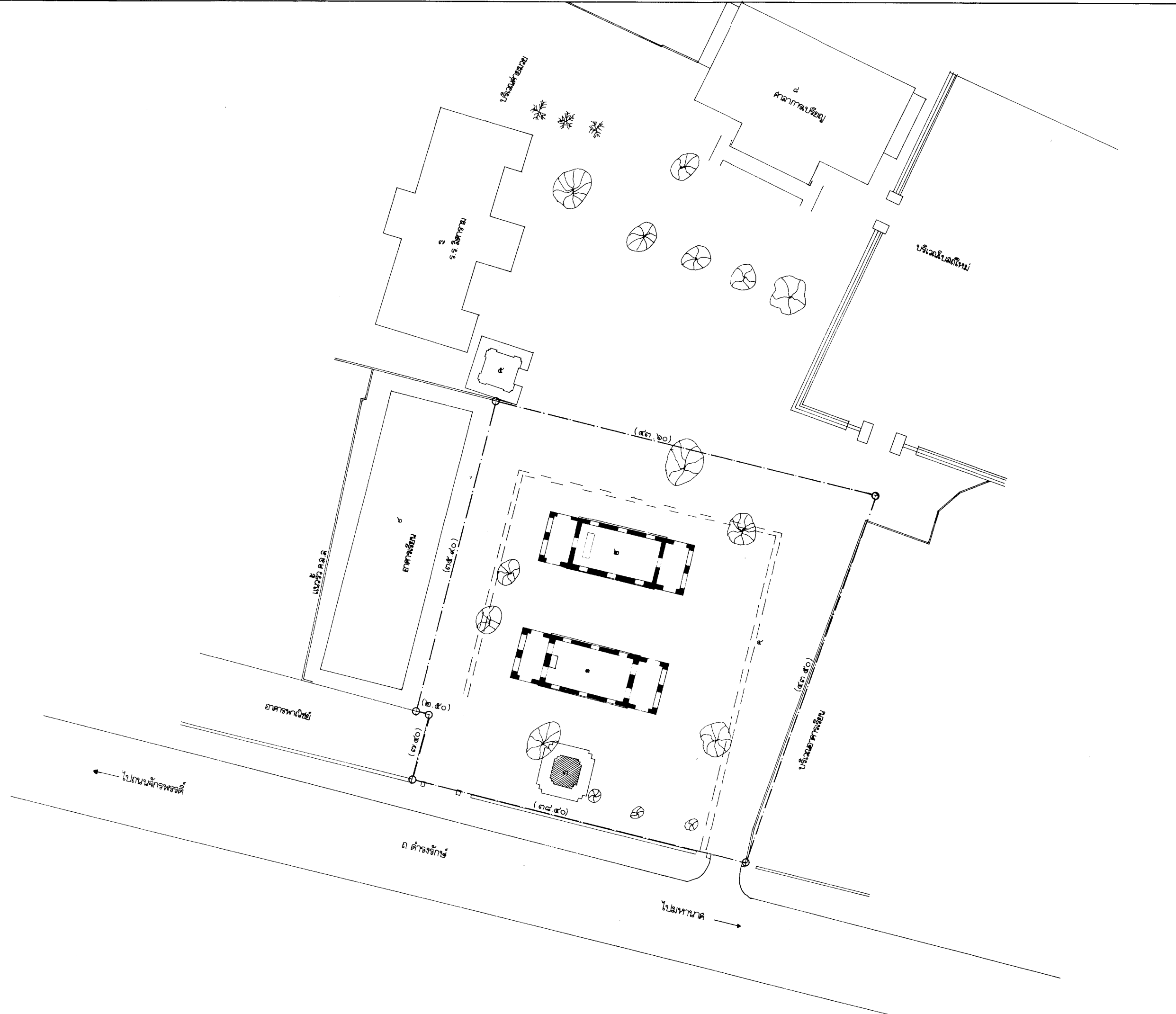

ผังดัชนี

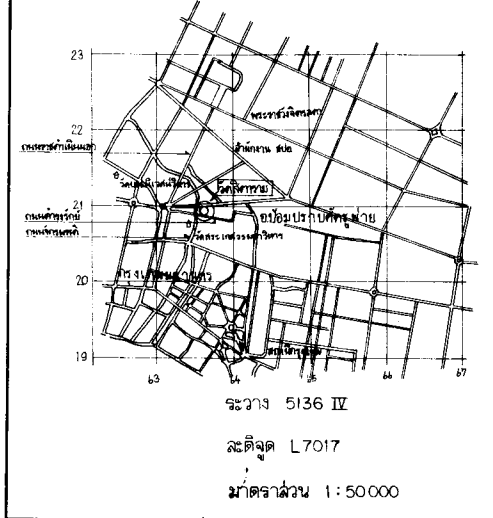

รายการ

- ★ ๑. โบสถ์
  - ★ ๒. วิหาร
  - ๓ เจดีย์
  - ๔ แนวกำแพงแก้วเดิม
  - ๕ ทอระฆัง
  - ๖ อาคารเรียน
  - ๗ อาคารเรียนลงถ้ำ (ร.จ. วิคิตาราม)
  - ๘ ศาลาการเปรียญ
  - ★ โบราณสถาน
  - แนวเขตโบราณสถาน
  - ⊕ หลุมหลักฐานอ้างอิง
- พื้นที่โบราณสถานประมาณ ๑ ไร่ ๐ งาน ๔๔ ตารางวา  
มาตราส่วน ๑ : ๕๐๐

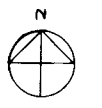

สำรวจ	สมเดช, เฉลิมศักดิ์, ประกอบ	๒๕-๒๕ ๓๓ ค. ๓๗
เขียน	สมเดช, เฉลิมศักดิ์	๒๓๗ ค.ค. ๓๗
คัดลอก	เฉลิมศักดิ์	๒๓๘ ค.ค. ๓๗
นายช่างสำรวจ		
นายช่างโยธา		
นักวิชาการช่างศิลป์		
นักโบราณคดี		
हनโครงการ		๖ ๓.๓ ๓๗
हनงานสำรวจ		
हनฝ่ายอนุรักษ์		๓๓๗ ๓๖
ผอ.กองโบราณคดี		๓๓๗ ๓๖
อธิบดี		๓๓๗ ๓๖

จังหวัด แบบหมายเลข แผนที่ จำนวนแผ่น  
 ฝั่งบริเวณ วัดลิดาราม  
 ถ. ตำรวจรักษ์ แขวงมหานาค เขตป้อมปราบฯ กทม  
 แลตง แนวเขตโบราณสถาน

โครงการสำรวจขึ้นทะเบียน  
 โบราณสถาน  
 กองโบราณคดี



กรมศิลปากร

บ้านพักอาศัย...

บ้านพักอาศัย...

บ้านพักอาศัย...

บ้านพักอาศัย...

ผังศิขนี

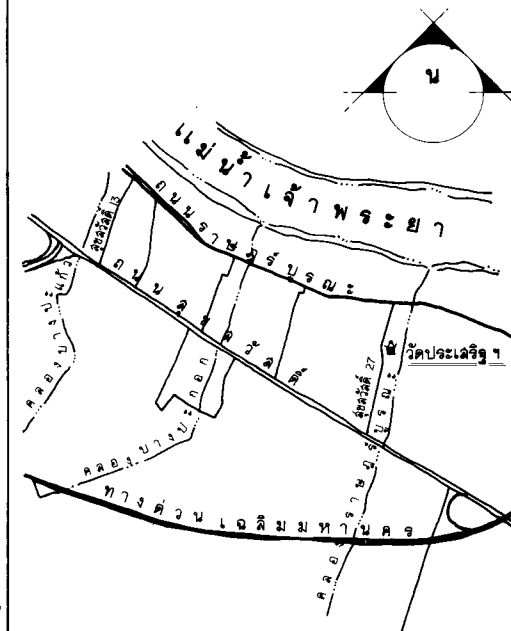

รายการ

รายการย่อ

★ ① อุโบสถ	⑦ ศาลาการเปรียญ
★ ② วิหาร	⑧ หอระฆัง
★ ③ กำแพงแก้ว	⑨ โจงครีว
④ ศาลา	⑩ กุฏิ
⑤ เมรุ	⑪ ลูขาก
⑥ หอระฆัง	⑫ อาคารของโรงเรียน
★ โบราณสถาน	⑬ บ้าน

— แนวเขตโบราณสถาน  
พื้นที่โบราณสถานประมาณ 1 ไร่ - งาน 38 ตารางวา  
● หมุดหลักฐานการสำรวจ

มาตราส่วน 1 : 500

สำรวจ	ปราโมทย์, ลมบูรณ์, เทอดศักดิ์, ชื่น	2 พ.ค. 37
เขียน	ปราโมทย์ เจริญโพธิ์	3 พ.ค. 37
คัดลอก	ปราโมทย์ เจริญโพธิ์	3 พ.ค. 37
นายช่างสำรวจ	<i>[Signature]</i>	๒๕ ๓๗
นักโบราณคดี		
หน.โครงการฯ	<i>[Signature]</i>	25/10/39
ผอ. กบค.	<i>[Signature]</i>	๒๕.๑๓.๓๗
อธิบดี	<i>[Signature]</i>	๕ พ.ค. ๓๗

รหัส	แบบหมายเลข	แผ่นที่	จำนวนแผ่น

ผังบริเวณ  
วัดประเล็งสุราษฎร์  
ถนนสุขสวัสดิ์ 27 เขตราชบุรีบูรณะ กรุงเทพมหานคร

โครงการสำรวจ  
ชั้นทะเบียนโบราณสถานฯ  
กองโบราณคดี  
กรมศิลปากร

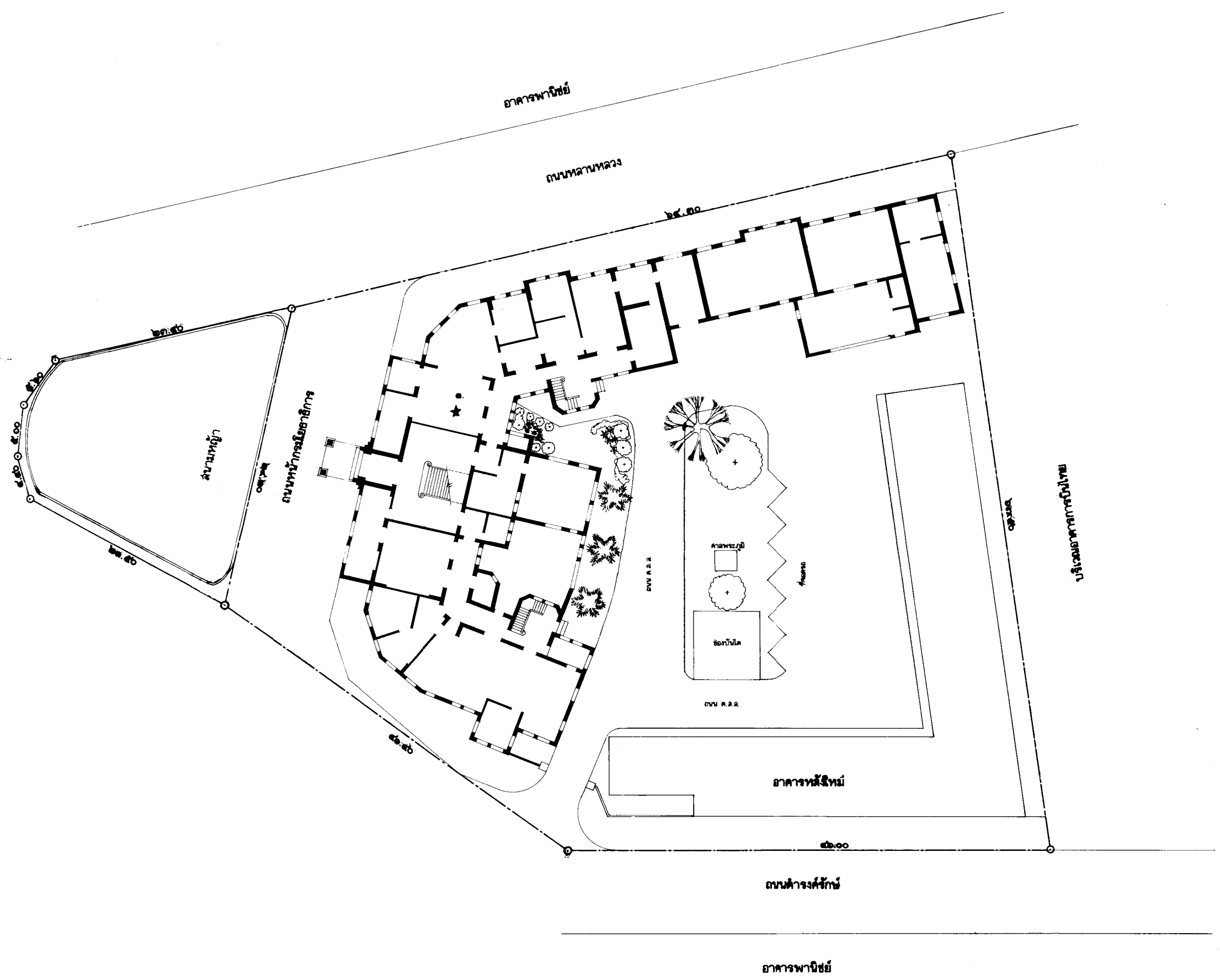

**ผังक्षย**

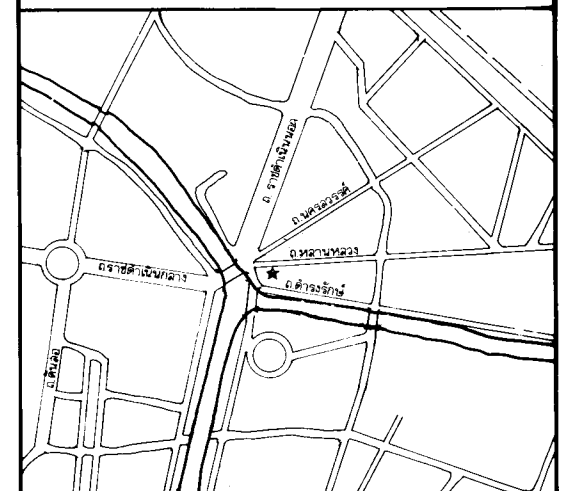

**รายการ**

★ • อาคารหลังเก่ากรมโยธาธิการ



พท.โบราณสถานโดยประมาณ ๒ ไร่ ๒ งาน ๔๕.๑๔ ตร.วา  
 มาตรฐาน 1:400  
 0 5 10 15 ม.

สำรวจ	กิตติพงษ์ บุญเยี่ยม	กมลวิไล แฉนพล	
เขียน	กรมโยธาธิการ		
ตัดดอก	บุญเยี่ยม แฉนพล		
นายช่างสำรวจ			
นายช่างโยธา			
นายช่างศิลปกรรม			
นักวิชาการช่างศิลป์			
นักโบราณคดี			
พ.น. โครงการฯ	<i>[Signature]</i>	๒๒ ก.ย. ๖๖	
ผ.อ. กอ.โบราณคดี	<i>[Signature]</i>	๒๖ ก.ย. ๖๖	
อธิบดี	<i>[Signature]</i>	๑๕ ก.ย. ๖๖	

รหัส	แบบทฤษฎี	แผ่นที่	จำนวนแผ่น
		•	•

ผังบริเวณ  
**กรมโยธาธิการ**  
 ๑. หลานหลวง เขตพระนคร จังหวัดกรุงเทพฯ  
 แฉนพล แนวเขตโบราณสถาน

โครงการสำรวจขึ้นทะเบียน  
 โบราณสถาน  
 กอ.โบราณคดี



**กรมศิลปากร**

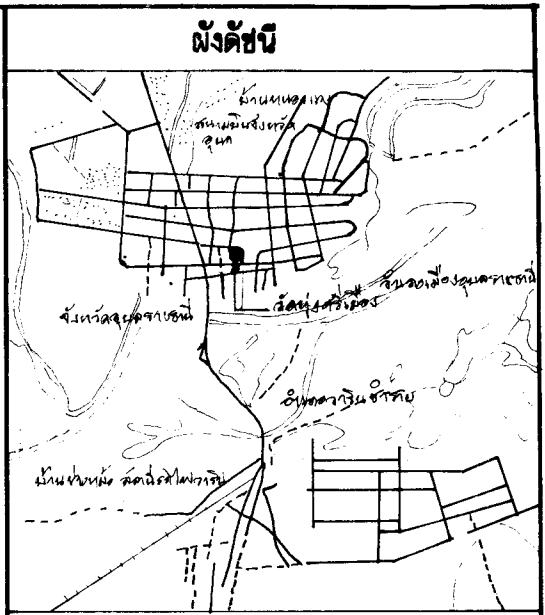
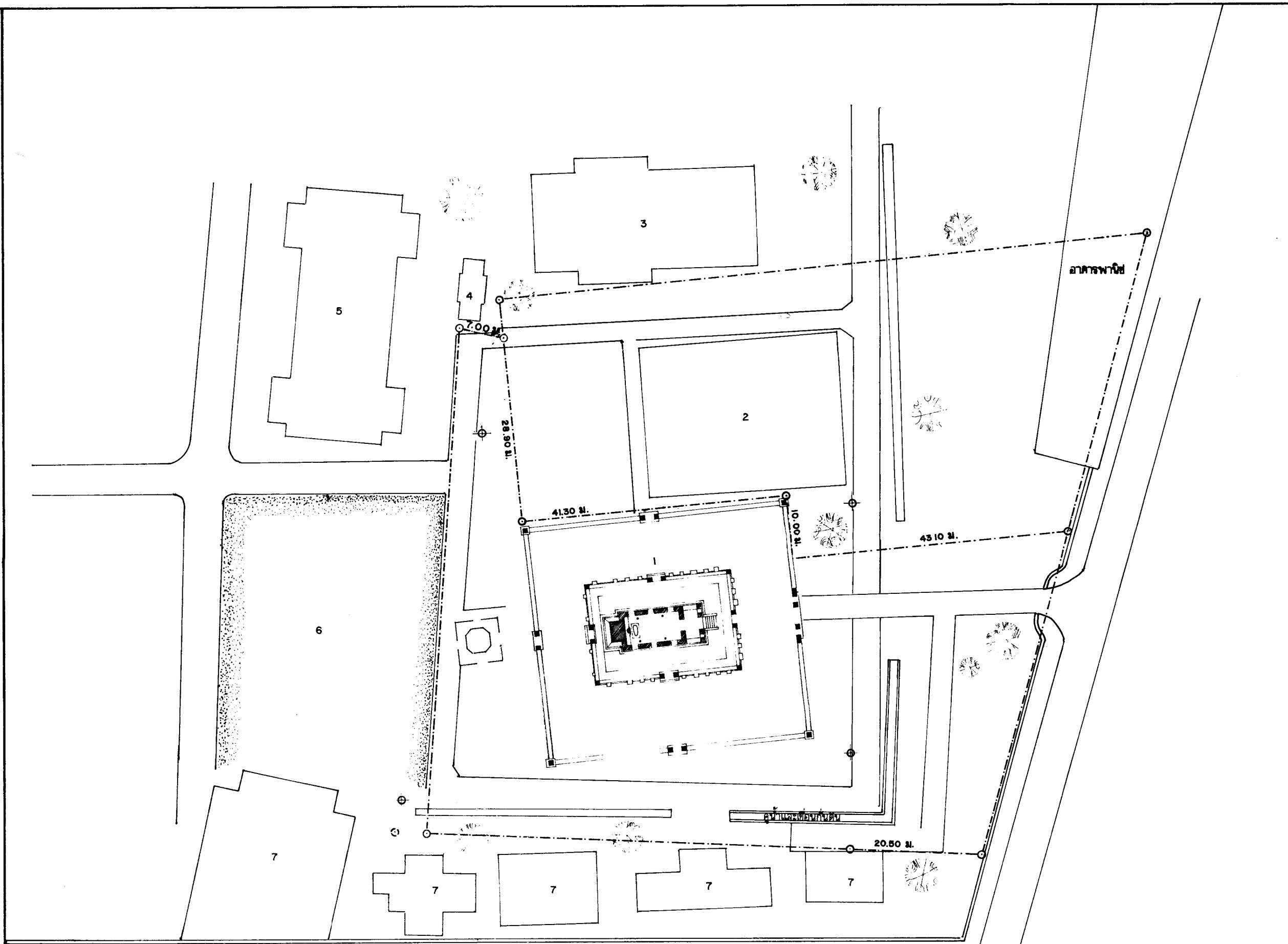



**รายการ**



 0 5 10 20 30 40 ม.  
 มาตรฐาน 1:600

**สิ่งสำคัญ**  
 ★ 1 โบสถ์  
 ★ 2 สระน้ำหอไตร  
 3 วิหาร  
 4 หอระสัง  
 5 หอบริยัติธรรม  
 6 สระน้ำ  
 7 กุฏิ  
 ★ โบราณสถาน    ⊕ หมุดหลักฐาน  
 ○ แนวเขตโบราณสถาน

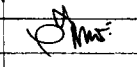
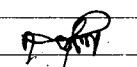
พ.ท.โบราณสถานประมาณ 2 ไร่ 3 งาน 94 ตร.วา  
 (พื้นที่ที่ประกาศขึ้นทะเบียนเพิ่มเติมในปี พ.ศ. 2536)

สำรวจ	กิติพงษ์, บุญเยี่ยม	ม.ค.36
เขียน	กิติพงษ์, กุณวิโร	ม.ค.36
คัดลอก	บุญเยี่ยม, แฉนพล	ม.ค.36
นายช่างสำรวจ-โยธา		
หัวหน้าโครงการฯ		1/20036
หัวหน้าฝ่ายควบคุม		
หัวหน้าฝ่ายอนุรักษ์ฯ		
ผู้อำนวยการกอง		๑๕.๑.๓๖
อธิบดี		๓๐.๑.๓๖

รหัส	แบบหมายเลข	แผ่นที่	จำนวนแผ่น
------	------------	---------	-----------

ผังบริเวณ **อุโบสถ**  
**วัดทุ่งศรีเมือง**  
 ต.ในเมือง อ.เมือง จ.อุบลราชธานี  
 แฉฉง **แนวเขตโบราณสถาน**

**โครงการสำรวจขึ้นทะเบียน**  
**ฝ่ายอนุรักษ์ฯ**  
**กองโบราณคดี**



**กรมศิลปากร**